



AUDIENCIA PÚBLICA DE

RENDICIÓN DE CUENTAS



Hospital General de Medellín
Luz Castro de Gutiérrez E.S.E.

Integrantes de Junta

Leidy Jiménez Echavarría.

Presidente de Junta Directiva

Rosa Milena Lopera Carvajal

Secretaria de Salud

Olga Teresita Salazar López.

Representante de los Profesionales
de la salud

Pendiente nombramiento

Representante de los Gremios de
Producción

Vilma Echavarría

Representante de la Comunidad

Jorge William Salazar Henao

Representante de las Asociaciones
Científicas

www.hgm.gov.co

Síguenos en



Alcaldía de Medellín

Equipo directivo

Mario Fernando Córdoba Pérez
Gerente Hospital General de Medellín

Antonio Nicolás Cruz Riaño
Subgerente de Procesos Asistenciales.

Liliana María Ricaurte Yarce
Subgerente de Procesos
Administrativos y Financieros

Carlos Alonso García Berrío
Directora Clínicas Quirúrgicas y
Gineco-obstetricia

María Isabel Patiño Fernández
Director de Hospitalización y UCI

Diego Alejandro Zapata Vahos
Director Financiero

Jaime León Cárdenas Carmona
Dirección de Ayudas Diagnósticas y
Complementación Terapéutica

Miguel Ángel Bustos Díaz
Director de Ambulatorios

Sandra Milena López Montes
Directora de Gestión Humana

Zalua Karina Chicre López
Directora de Apoyo Logístico

Oscar Darío Castañeda Rendón
Director Administrativo de Juzgamiento

Diego Alberto Rodríguez Agudelo
Director Administrativo de Instrucción

Luisa Fernanda Correa Marín
Jefe Oficina Jurídica

Rosmira Mosquera Padilla
Jefe Oficina Calidad y Planeación

William Alberto Higueta Lopera
Jefe Oficina de Auditoría Interna

www.hgm.gov.co

Síguenos en    



Alcaldía de Medellín



**NUESTROS
COLABORADORES**



**NUESTROS
PACIENTES**



**NUESTROS
PROCESOS**

¿Quienes somos?

Misión

Somos un hospital público que presta servicios de salud de forma integral, segura y humana, comprometido con el desarrollo del talento humano en salud y la investigación.

Visión

Para 2027 seremos un hospital público universitario líder por su modelo de atención innovador y por ser generador de experiencias positivas en sus usuarios, sus colaboradores y su entorno.

Propuesta de valor

Ser una institución pública integral de salud, centrada en el paciente y su familia, referente en calidad y seguridad del paciente, competitiva, líder en modelos de atención y gestora de conocimiento e innovación.

Mega

Para el 2027 el Hospital General de Medellín duplicará su aporte a la sociedad en la atención satisfactoria de pacientes complejos.

www.hgm.gov.co

Síguenos en



Alcaldía de Medellín

Cifras HGM 2022



IAAS
2,6

Día Estancia
8,06

% Ocupacional
93%

www.hgm.gov.co

Síguenos en



Alcaldía de Medellín

GESTIÓN

del recurso humano

¿Cuántos somos en el HGM?

Administración de Personal - Planeación del Recurso Humano



2

Periodo



15

**Libre Nombramiento
y Remoción**



727

**Carrera
Administrativa**



442

Provisionalidad



10

**Trabajadores
Oficiales**

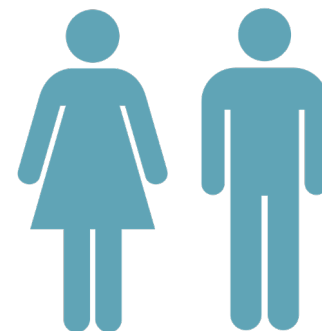

1.196

**Total personal
vinculado**

Fuente: Dirección de Talento Humano (HGM, 2022)

www.hgm.gov.co

Síguenos en



Alcaldía de Medellín

Planeación del Recurso Humano

Administración de Personal - Planeación del Recurso Humano



Datos con corte a 31 de diciembre de 2022

Fuente: Dirección de Talento Humano (HGM, 2022)

www.hgm.gov.co

Síguenos en



HGM[®]
Hospital General de Medellín
Luz Castro de Gutiérrez E.S.E.



Alcaldía de Medellín

Cultura en cifras 2022



www.hgm.gov.co

Síguenos en    



Alcaldía de Medellín

Salud mental – Sala Violeta

Actividades	TOTAL
Capacitaciones	24
Personas capacitadas	408
Socialización Código R	30
Personas capacitadas Código R	227
Violencia en el lugar de trabajo	20
Acompañamiento a incapacitados. (Nos importas te acompañamos)	75
Acompañamiento al duelo. Entrega Suvenir	23
Acompañamiento al duelo. Luz Blanca	1
Acompañamiento al duelo. Luz Blanca, número de personas	9
Conferencia unidad del duelo	2
Conferencia unidad del duelo, número de personas	25
Participación en investigación de accidentes	1
Acompañamiento a grupos. (Conectadero ambulante)	33
Acompañamiento a grupos. (Conectadero ambulante, número de personas)	427
Intervención en crisis.	11
Seguimiento a adicciones	47
Programa de Vigilancia (seguimiento a casos)	31
Acciones Educativas (escuchadero)	23
Personas que asistieron Acciones Educativas	191
Asesoría Individual	98



Fuente: Proceso de Seguridad y Salud en el Trabajo - Dirección de Talento Humano (HGM, 2022)

www.hgm.gov.co

Síguenos en



HGM
Hospital General de Medellín
Luz Castro de Gutiérrez E.S.E.



Alcaldía de Medellín

Promoción y prevención salud mental 2022

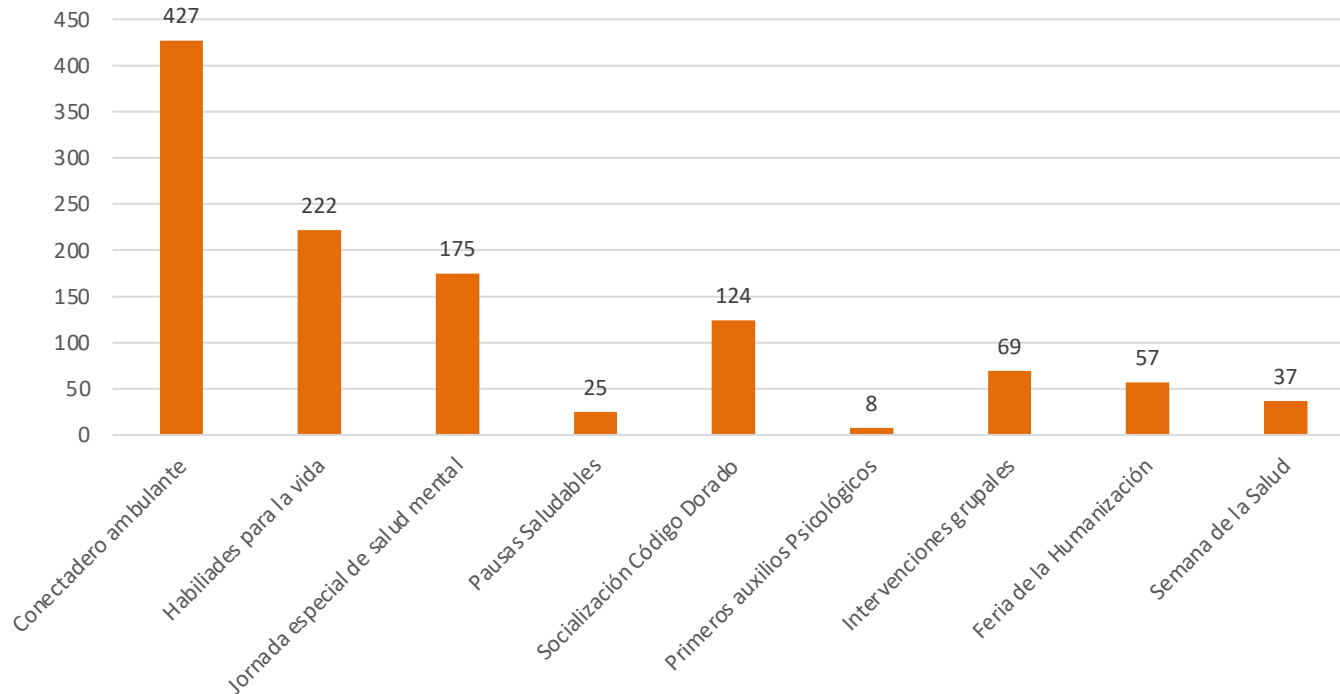

Fuente: Proceso de Seguridad y Salud en el Trabajo - Dirección de Talento Humano (HGM, 2022)

www.hgm.gov.co

Síguenos en



Alcaldía de Medellín

Tasa de accidentalidad

La tasa de accidentalidad del Hospital, se encuentra por debajo del comparativo.

Este tema es satisfactorio y obedece a las diferentes estrategias planteadas para la intervención de los accidentes así:

- Investigación oportuna de accidentes e incidentes de trabajo
- Seguimiento, intervención y cierre a los planes de acción derivados de las investigaciones de accidentes e incidentes.
- Sensibilización en cultura del cuidado y medidas de prevención y control desde los diferentes riesgos existentes en los entornos de trabajo.
- Inspecciones de seguridad, divulgación de estándares biológicos y osteomusculares, escuelas de espalda y fisioprofilaxis entre otras.

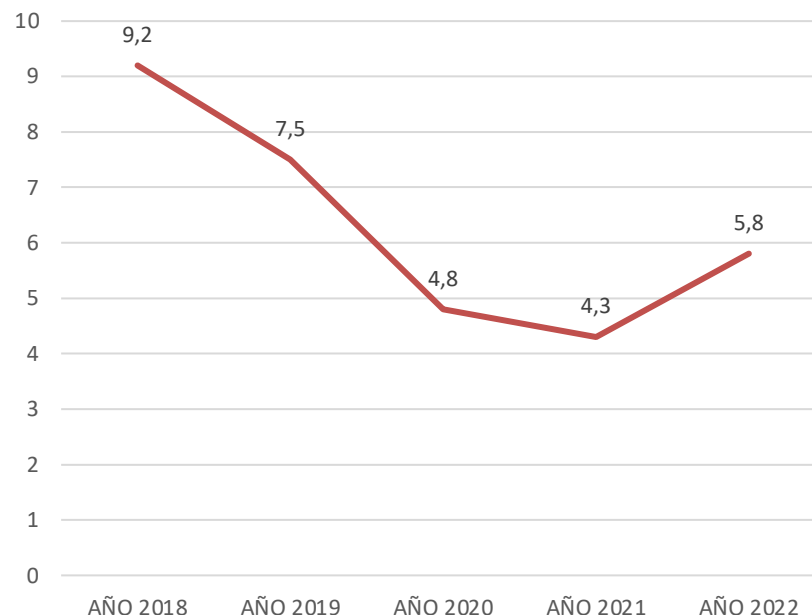

Fuente: Proceso de Seguridad y Salud en el Trabajo - Dirección de Talento Humano (HGM, 2022)

www.hgm.gov.co

Síguenos en



Alcaldía de Medellín

Tasa de Incapacidad por Enfermedad General

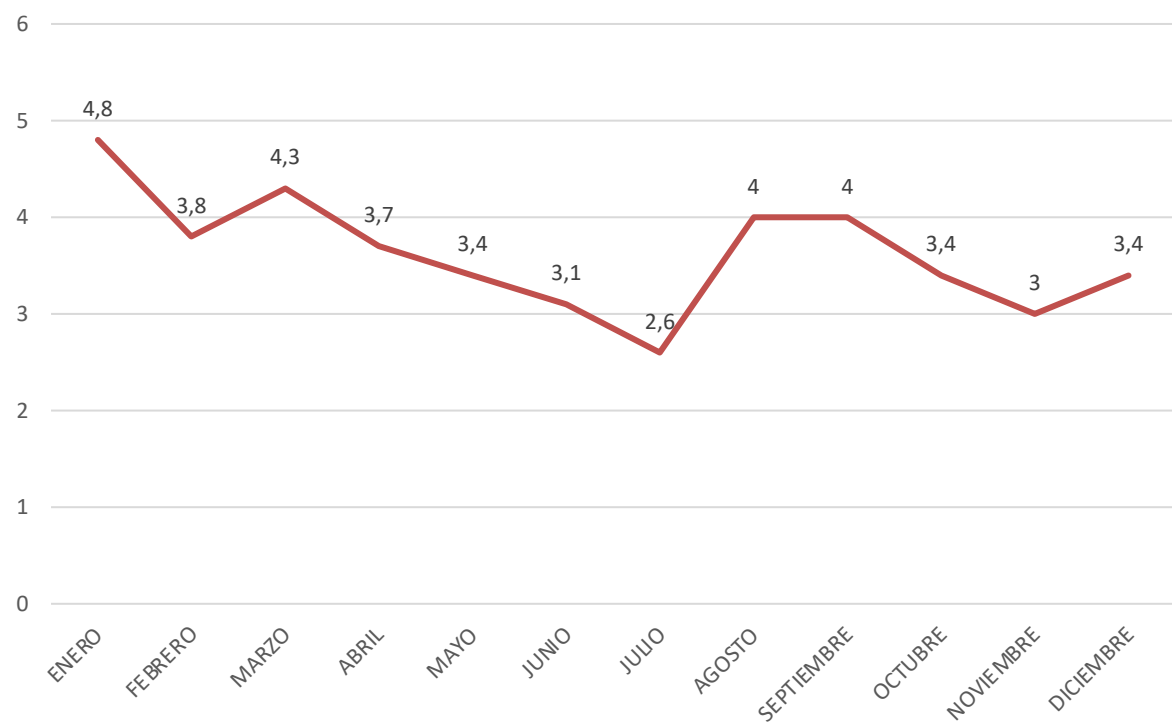

Número de días de ausencia por incapacidades médicas por EG y AT en el período

Número total de días programados para laborar en el periodo

Fuente: Proceso de Seguridad y Salud en el Trabajo - Dirección de Talento Humano (HGM, 2022)

www.hgm.gov.co

Síguenos en    



Alcaldía de Medellín

INFORMACIÓN de usuarios



Perfil sociodemográfico de pacientes atendidos

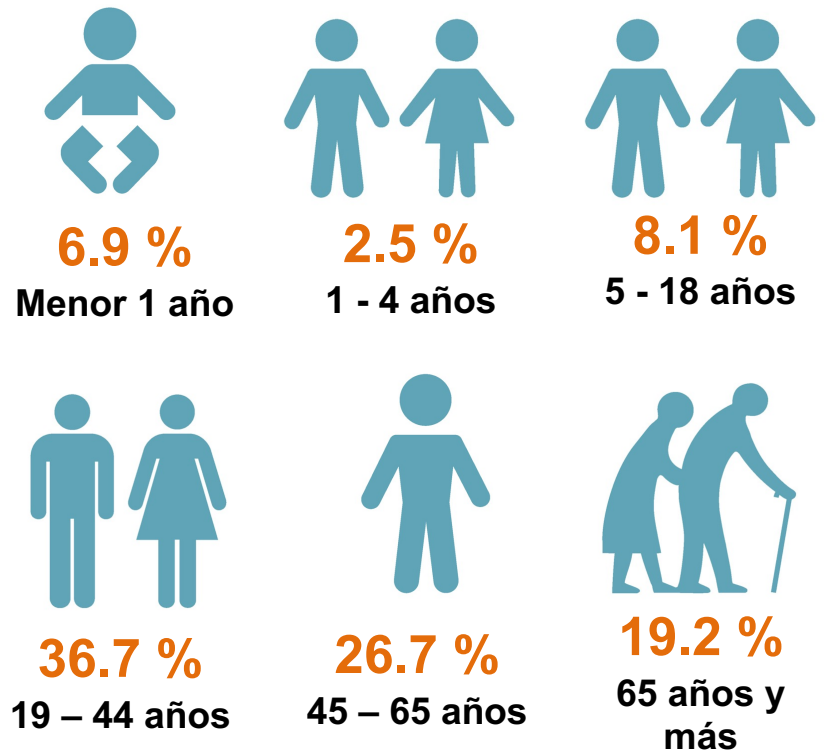
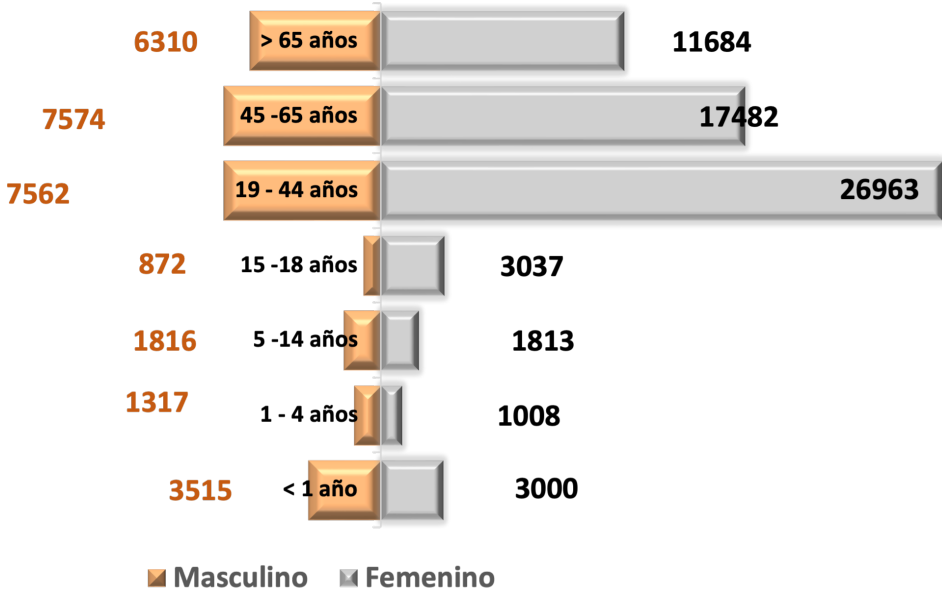



Fuente: Sistema de información SAP (Estadística HGM, 2022)

Perfil sociodemográfico de pacientes atendidos

Pacientes atendidos

93.953 año 2022
59.110 año 2021
52.647 año 2020
75.259 año 2019

		
2022	30,80 %	69,20 %
2021	37,69 %	62,31 %
2020	36,70 %	63,30 %
2019	38,70 %	61,30 %

Fuente: Sistema de información SAP (Estadística HGM, 2022)

www.hgm.gov.co

Síguenos en    



Alcaldía de Medellín

Distribución Geográfica de los Pacientes Atendidos Medellín y área metropolitana

Área Metropolitana de Medellín

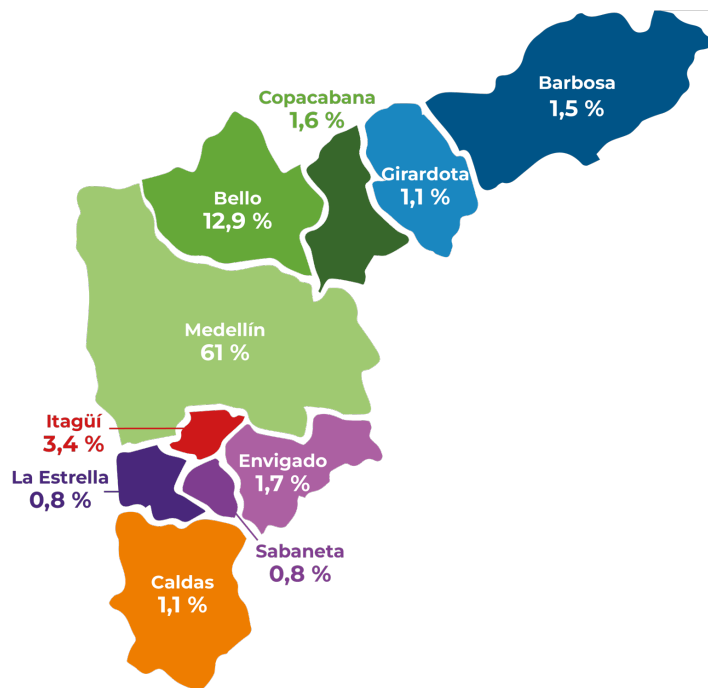

Distrito	Nro	%
MEDELLÍN	49.877	61,0%
BELLO	10.568	12,9%
ITAGÜÍ	2.765	3,4%
ENVIGADO	1.413	1,7%
COPACABANA	1.279	1,6%
BARBOSA	1.228	1,5%
GIRARDOTA	933	1,1%
CALDAS	884	1,1%
LA ESTRELLA	639	0,8%
SABANETA	614	0,8%
OTROS MUNICIPIOS DE ANTIOQUIA	11.525	14,1%
Total	81.725	100%

Fuente: Sistema de información SAP (Estadística HGM, 2022)

www.hgm.gov.co

Síguenos en



Alcaldía de Medellín

Información de Usuarios por Régimen comparativa enero – diciembre 2019 - 2022

Régimen subsidiado



2022	61 %	55.154
2021	56 %	32.988
2020	61 %	30.153
2019	56 %	42.028

Contributivo



2022	8 %	7.357
2021	15 %	8.887
2020	12 %	5.797
2019	8 %	6.161

Población no Asegurada (PPNA)



2022	5 %	4.815
2021	11 %	7.679
2020	9 %	3.426
2019	9%	6.950

Otros



2022	26 %	26.627
2021	18 %	9.556
2020	19 %	13.271
2019	27 %	20.120

Antioquia

2022	87,0 %	81.725
2021	82,7 %	48.880
2020	88,1 %	46.371
2019	88,8 %	66.875

Otros Departamentos

2022	2,8 %	2.630
2021	3,6 %	2.115
2020	2,3 %	1.231
2019	5,7 %	4.351

Extranjeros

2022	10,2 %	9.598
2021	13,7 %	8.115
2020	9,6 %	5.045
2019	5,36 %	4.033

www.hgm.gov.co

Síguenos en



Alcaldía de Medellín

Causas de Morbilidad (10 más) - por Egreso Hospitalario

Enero – Diciembre 2019 a 2022

CAPÍTULOS C.I.E.	Periodo			Periodo			Periodo		
	Enero-Diciembre 2020			Enero-Diciembre 2021			Enero-Diciembre 2022		
	Orden	Casos	%	Orden	Casos	%	Orden	Casos	%
XV. Embarazo, parto y puerperio	1	5.214	27,11	1	4.933	21,56	1	5.351	25,21
XIX. Traumatismos, envenenamientos y algunas otras consecuencias de causas externas	2	1.574	8,18	5	1.485	6,49	2	1.798	8,47
IX. Enfermedades del sistema circulatorio	3	1.463	7,61	2	1.690	7,39	3	1.730	8,15
XI. Enfermedades del sistema digestivo	6	1.337	6,95	7	1.312	5,73	4	1.564	7,37
XVI. Ciertas afecciones originadas en el periodo perinatal	4	1.402	7,29	4	1.570	6,86	5	1.511	7,12
X. Enfermedades del sistema respiratorio	8	1.159	6,03	3	1.583	6,92	6	1.505	7,09
XIV. Enfermedades del sistema genitourinario	5	1.380	7,17	6	1.312	5,73	7	1.496	7,05
II. Tumores [neoplasias]	7	1.181	6,14	8	1.180	5,16	8	1.258	5,93
XIII. Enfermedades del sistema osteomuscular y del tejido conjuntivo	12	299	1,55	13	332	1,45	9	681	3,21
I. Ciertas enfermedades infecciosas y parasitarias	9	590	3,07	9	632	2,76	10	649	3,06
XXI. Factores que influyen en el estado de salud y contacto con los servicios de salud	10	392	2,04	10	511	2,23	11	595	2,80
VI. Enfermedades del sistema nervioso	11	386	2,01	11	447	1,95	12	585	2,76
IV. Enfermedades endocrinas, nutricionales y metabólicas	13	290	1,51	12	364	1,59	13	473	2,23
XII. Enfermedades de la piel y del tejido subcutáneo	15	219	1,14	14	253	1,11	14	326	1,54
V. Trastornos mentales y del comportamiento	14	258	1,34	15	231	1,01	15	314	1,48
XVIII. Síntomas, signos y hallazgos anormales clínicos y de laboratorio, no clasificados en otra parte	16	192	1,00	16	223	0,97	16	284	1,34
III. Enfermedades de la sangre y de los órganos hematopoyéticos, y ciertos trastornos que afectan el mecanismo de la inmunidad	17	159	0,83	17	191	0,83	17	205	0,97
XVII. Malformaciones congénitas, deformidades y anomalías cromosómicas	18	150	0,78	18	137	0,60	18	193	0,91
XX. Causas externas de morbilidad y de mortalidad	19	83	0,43	19	72	0,31	19	93	0,44
VII. Enfermedades del ojo y sus anexos	20	31	0,16	20	43	0,19	20	52	0,24
VIII. Enfermedades del oído y de la apófisis mastoides	21	24	0,12	21	39	0,17	21	32	0,15
OTROS		1.452	7,55		4.341	18,97		533	2,51
TOTALES		19.235	100,0		22.881	100,0		21.228	100,0

Fuente: Sistema de información SAP –ZISH_ TRNL PFB00 (HGM, 2022)

www.hgm.gov.co

Síguenos en



Alcaldía de Medellín

Primeras Causas de Mortalidad General

CAPÍTULOS C.I.E.	Periodo Enero-Diciembre 2020			Periodo Enero-Diciembre 2021			Periodo Enero-Diciembre 2022		
	Orden	Casos	%	Orden	Casos	%	Orden	Casos	%
IX. Enfermedades del sistema circulatorio	1	197	14,52	2	240	11,30	1	174	17,51
II. Tumores [neoplasias]	3	170	12,53	3	175	8,24	2	161	16,20
I. Ciertas enfermedades infecciosas y parasitarias	4	102	7,52	4	111	5,23	3	111	11,17
X. Enfermedades del sistema respiratorio	2	184	13,56	1	304	14,32	4	109	10,97
XVIII. Síntomas, signos y hallazgos anormales clínicos y de laboratorio, no clasificados en otra parte	5	77	5,67	5	108	5,09	5	104	10,46
XI. Enfermedades del sistema digestivo	6	68	5,01	6	88	4,15	6	81	8,15
XIX. Traumatismos, envenenamientos y algunas otras consecuencias de causas externas	7	53	3,91	7	50	2,36	7	55	5,53
XVI. Ciertas afecciones originadas en el período perinatal	9	34	2,51	8	43	2,03	8	48	4,83
XIV. Enfermedades del sistema genitourinario	8	46	3,39	9	36	1,70	9	38	3,82
VI. Enfermedades del sistema nervioso	11	18	1,33	10	31	1,46	10	34	3,42
IV. Enfermedades endocrinas, nutricionales y metabólicas	10	22	1,62	11	25	1,18	11	20	2,01
XXI. Factores que influyen en el estado de salud y contacto con los servicios de salud	19	3	0,22	16	7	0,33	12	10	1,01
XII. Enfermedades de la piel y del tejido subcutáneo	15	7	0,52	12	19	0,89	13	9	0,91
XVII. Malformaciones congénitas, deformidades y anomalías cromosómicas	12	10	0,74	13	12	0,57	14	9	0,91
V. Trastornos mentales y del comportamiento	14	7	0,52	15	7	0,33	15	9	0,91
XIII. Enfermedades del sistema osteomuscular y del tejido conjuntivo	17	5	0,37	17	3	0,14	16	9	0,91
III. Enfermedades de la sangre y de los órganos hematopoyéticos, y ciertos trastornos que afectan el mecanismo de la inmunidad	13	8	0,59	14	10	0,47	17	8	0,80
XX. Causas externas de morbilidad y de mortalidad	16	6	0,44	18	2	0,09	18	3	0,30
XV. Embarazo, parto y puerperio	18	5	0,37			0,00	19	1	0,10
OTROS		335	24,69		852	40,13			0,00
TOTALES		1.357	100,0		2.123	100,00		994	100,00

Fuente: Sistema de información SAP –ZISH_TR0010 (HGM, 2022)

www.hgm.gov.co

Síguenos en



Alcaldía de Medellín

INFORMACIÓN financiera





Facturación Total Comparativa 2019 – 2022

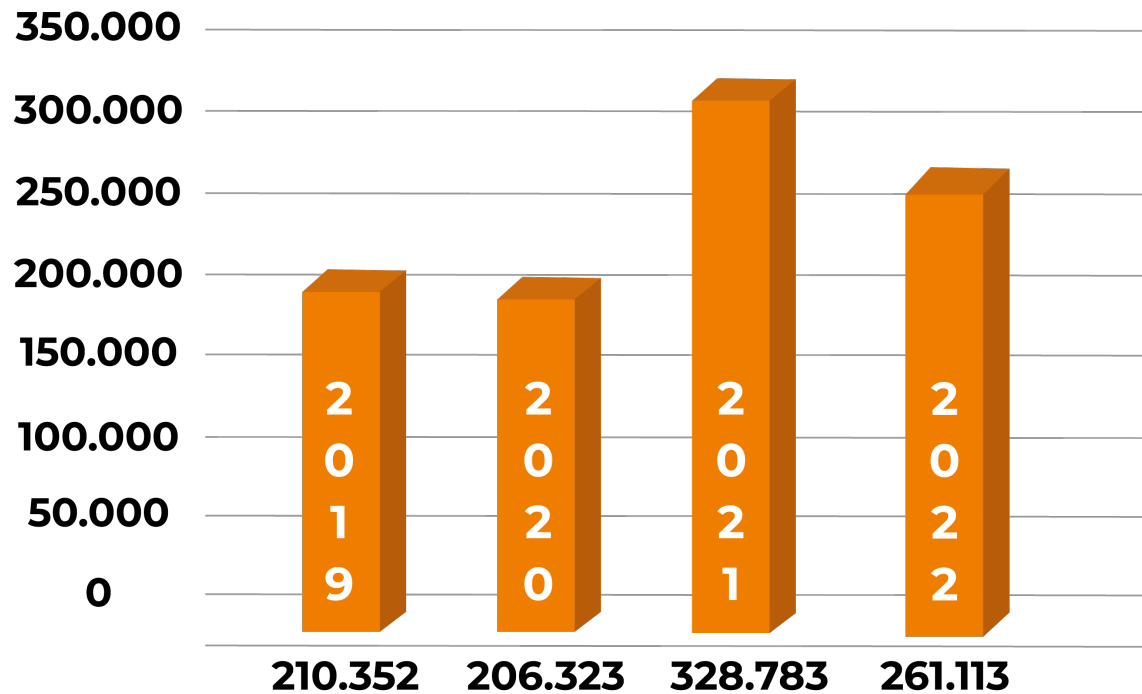

Fuente: Sistema de información SAP – Proceso de Facturación (HGM, 2022)

www.hgm.gov.co

Síguenos en



Alcaldía de Medellín

Facturado, radicado, glosado y recaudado 2022

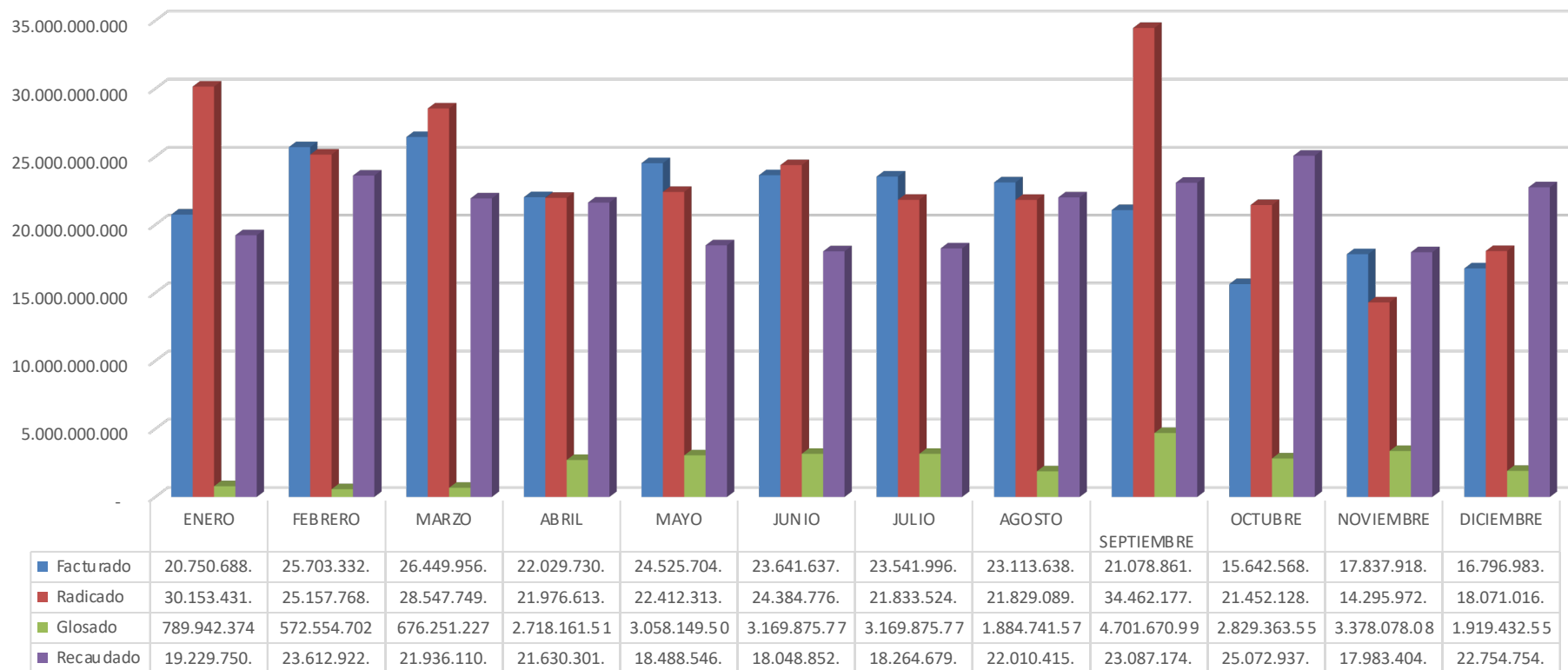

Fuente: Sistema de información SAP – Proceso de Facturación (HGM, 2022)

www.hgm.gov.co

Síguenos en    



Alcaldía de Medellín

Facturado, radicado, glosado y recaudado de servicios misionales 2022

Total facturado

261.113

Total radicado

284.576

Total glosado

28.868

Total recaudado

252.119

Fuente: Sistema de información SAP – Proceso de Facturación (HGM, 2022)

www.hgm.gov.co

Síguenos en



Alcaldía de Medellín

Estado de resultados financieros 2022

Los Ingresos Operacionales

\$ 229.472.514.045

CON UNA DISMINUCIÓN

\$ 58.295.799.852

Se presenta disminución del 20,26% con respecto al año 2021 en los ingresos operacionales debido a la fluctuación del precio del dólar en el año 2022, intervención por parte de la DSSA de algunos servicios en el último cuatrimestre del año y el alza en los costos de los productos importados que adquiere el hospital

Los Egresos Operacionales

\$ 341.687.317.473

CON UN AUMENTO DE

\$ 10.432.922.973

Existe un incremento del 3,15% en los gastos operacionales con respecto al 2021

Fuente: Sistema de información SAP – Proceso de Facturación (HGM, 2022)

www.hgm.gov.co

Síguenos en



Alcaldía de Medellín

Estado de resultados financieros 2022

Utilidad bruta

- \$ 32.496.194.447

CON UNA DISMINUCIÓN

\$ 53.109.196.715

Resultado neto

- \$ 66.776.407.724

CON UNA DISMINUCIÓN

\$ 83.925.191.225

Fuente: Sistema de información SAP – Proceso de Facturación (HGM, 2022)

www.hgm.gov.co

Síguenos en



Alcaldía de Medellín

Estado de resultados financieros 2022

Total de activos

\$ 567.592.542.715

CON UNA DISMINUCIÓN

\$ 38.424.209.289

Existe una disminución del 6,43% como consecuencia del decremento de los ingresos operacionales y no operacionales lo que conlleva a utilizar los recursos de las inversiones.

Total de pasivos

\$ 101.235.616.164

CON UN AUMENTO DE

\$ 29.582.707.870

Hay un incremento del 41,29% en el total de los pasivos al ser comparados con los del año 2021 ya que en la vigencia fiscal 2022 se ejecutó en un mayor porcentaje el presupuesto de inversión y se constituyó en cuentas por pagar.

Total de patrimonio

\$ 466.356.926.551

CON UNA DISMINUCIÓN

\$ 68.006.917.159

Se presenta una disminución en el patrimonio del 12,73% al ser comparado con el del año 2021 como consecuencia de la pérdida del ejercicio; pues se capitalizó la misma.

Fuente: Sistema de información SAP – Proceso de Facturación (HGM, 2022)

www.hgm.gov.co

Síguenos en



Alcaldía de Medellín

Recaudos de Cartera

En el 2022 se recaudo un

123 %

que equivale a

\$ 252.119.852.320

el 54,11 % equivale a cartera corriente
y el 45,89 % equivale a vigencias anteriores

Fuente: Sistema de información SAP – Proceso de Cartera (HGM, 2022)

www.hgm.gov.co

Síguenos en



Alcaldía de Medellín

Tesorería

Ahorro por pronto
pago

\$ 1.459.575.574

Inversiones
financieras CDT

\$ 103.790.242.763

Fuente: Sistema de información SAP – Proceso de Tesorería (HGM, 2022)

www.hgm.gov.co

Síguenos en



Alcaldía de Medellín

CONTRATACIÓN y gestión transparente

Contratos 2022

Tipo de contrato	Cuantía	N° de contratos
Contratos sindicales	\$ 49.045.513.110	67
Compra de Bienes o Equipos	\$ 50.610.207.861	40
Prestación de Servicios	\$ 11.038.992.832	34
Mantenimiento	\$ 3.491.982.615	18
Consultoría	\$ 7.156.968.173	15
Suministros	\$ 4.400.206.192	13
Obra	\$ 7.539.117.991	9
Licencias de uso de Software	\$ 1.899.327.151	2
Arrendamiento de Bien Inmueble	\$ 165.408.810	1
Prestación de Servicios de Transporte	\$ 50.000.000	1
TOTAL	\$135.397.724.735	200

Fuente: Sistema de información SAP – Dirección de Apoyo Logístico (HGM, 2022)

www.hgm.gov.co

Síguenos en



Alcaldía de Medellín

Proyectos de Inversión



Proyecto Estratégico

8.2.1 Adquisición y renovación tecnológica.

Renovación tecnológica del servicio de ayudas diagnósticas

El proyecto de inversión

“Renovación tecnológica del servicio de ayudas diagnósticas”

consta de la renovación de tomógrafo, angiógrafo, mamógrafo y ecógrafo.

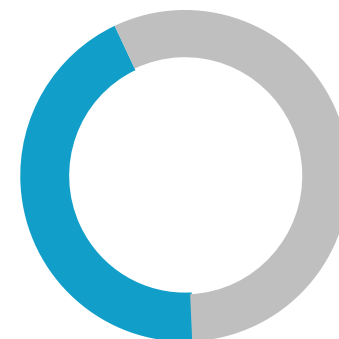

43% ● 2022

57% ● Por ejecutar

\$ 4.155.000.000

Fuente: Sistema de información SAP – Dirección de Apoyo Logístico (HGM, 2022)

www.hgm.gov.co

Síguenos en



Hospital General de Medellín
Luz Castro de Gutiérrez E.S.E.



Alcaldía de Medellín

Proyectos de Inversión

Proyecto Estratégico

8.2.1 Adquisición y renovación tecnológica.

Renovación y adquisición de equipos biomédicos para los diferentes servicios del HGM

El proyecto de inversión “**Renovación y adquisición de equipos biomédicos para los diferentes servicios**” consta de la renovación de un rayos x fijo, un ecocardiógrafo, cuatro intensificadores de imágenes, un ecógrafo fijo y tres ecógrafos portátiles.



30% ● 2022

70% ● Por ejecutar

\$ 1.785.000.000

Fuente: Sistema de información SAP – Dirección de Apoyo Logístico (HGM, 2022)

www.hgm.gov.co

Síguenos en



Alcaldía de Medellín

Proyectos de Inversión

Mamógrafo

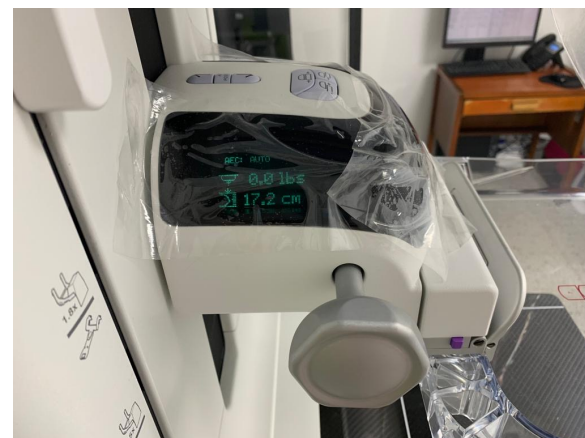

www.hgm.gov.co

Síguenos en



HGM[®]
Hospital General de Medellín
Luz Castro de Gutiérrez E.S.E.



Alcaldía de Medellín

Suministros

2022

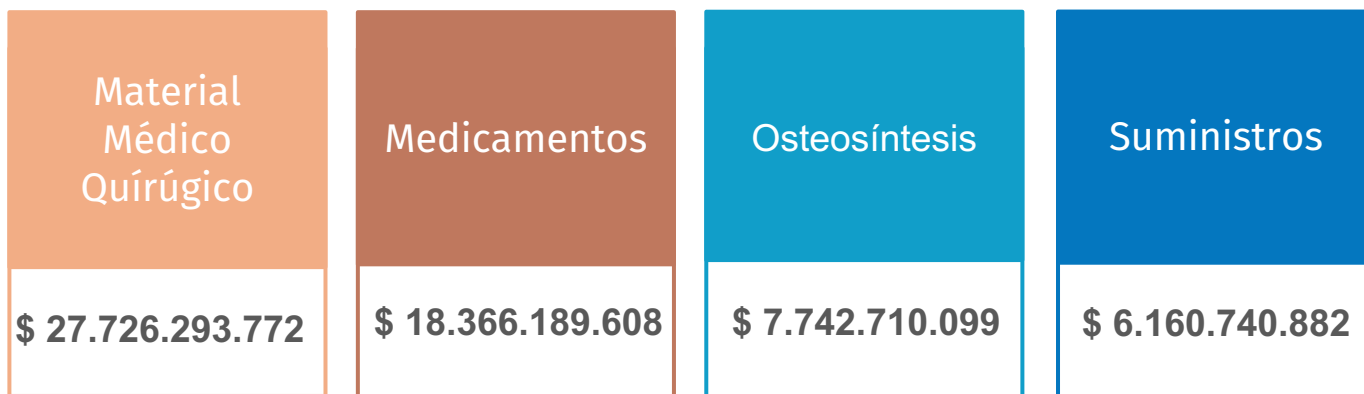

Fuente: Sistema de información SAP – Dirección de Apoyo Logístico (HGM, 2022)

www.hgm.gov.co

Síguenos en



Alcaldía de Medellín

Suministros

Comparativo compras 2021 -2022

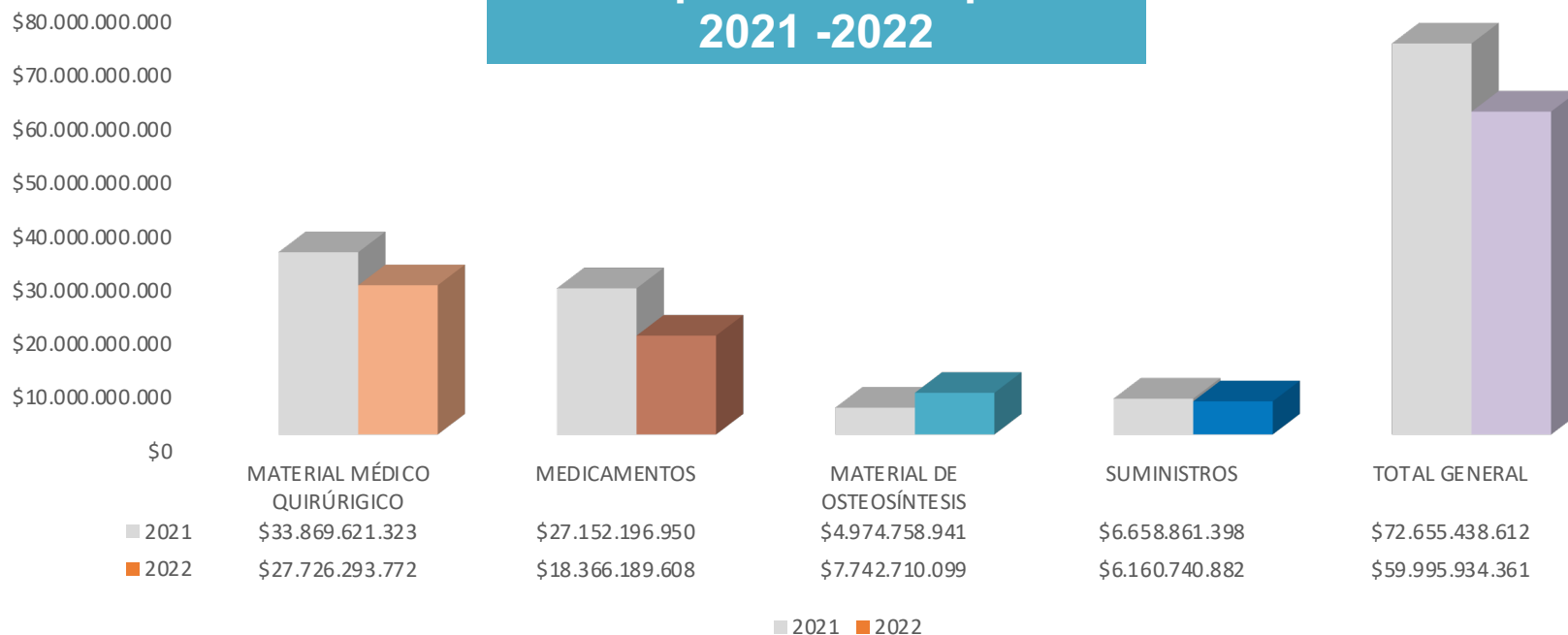

Fuente: Sistema de información SAP – Dirección de Apoyo Logístico (HGM, 2022)

www.hgm.gov.co

Síguenos en



Alcaldía de Medellín

PROGRAMAS, proyectos y procesos

Objetivos de Desarrollo Sostenible



En cuanto a las metas de los Objetivos de Desarrollo Sostenible - ODS, el Hospital General de Medellín, plantea lo siguiente en los objetivos con capacidad de intervenir.

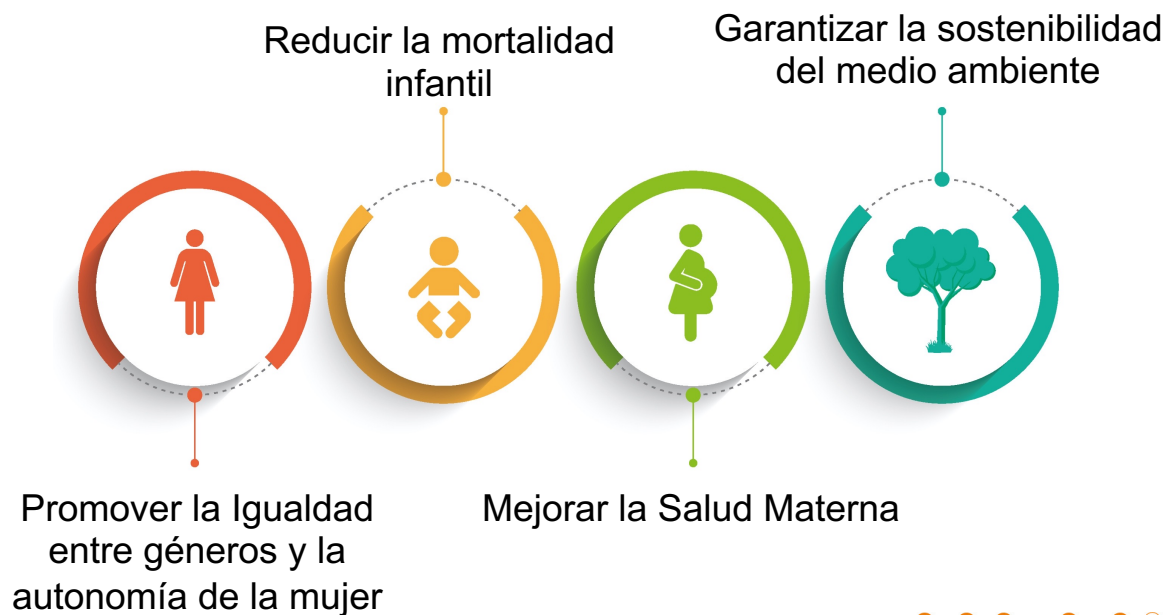

www.hgm.gov.co

Síguenos en



Alcaldía de Medellín

Plan de Acción

Evaluación al cumplimiento

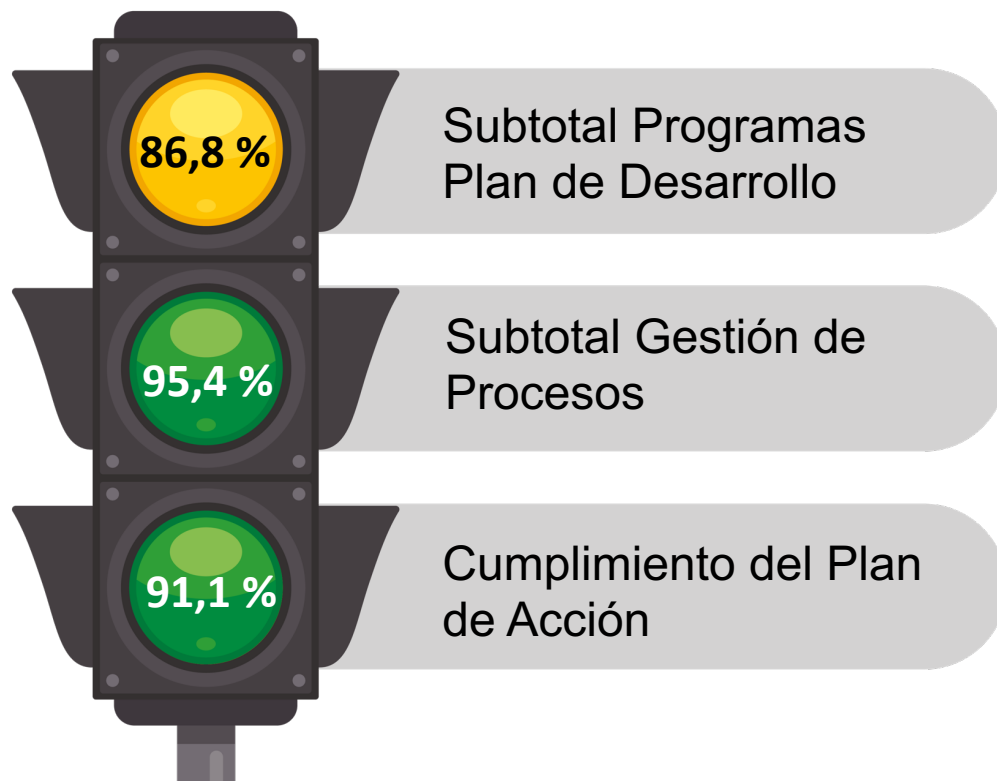

Fuente: Oficina de Calidad y Planeación (HGM, 2022)

www.hgm.gov.co

Síguenos en



Líneas estratégicas



El Plan de Desarrollo 2020 - 2023 del Hospital General de Medellín, se articula con las políticas públicas en el marco inicial de los Objetivos de Desarrollo Sostenible ODS, con los planes de desarrollo del orden Nacional, Departamental “Antioquia Unidos” y de manera particular con el Municipal “Medellín Futuro”

www.hgm.gov.co

Síguenos en    

HGM
Hospital General de Medellín
Luz Castro de Gutiérrez E.S.E.



Alcaldía de Medellín

Convenio OIM



Objeto:

Servicios Médicos de Ginecología y Obstetricia (ARO) a mujeres gestantes parte de la población migrante Venezolana, comunidades de acogida y población en condiciones de alta vulnerabilidad no afiliados a ningún sistema o seguro en salud.

Migrantes Venezolanos en el HGM

Atenciones 2020: 3.722



2.675



1.047

Atenciones 2021: 5.518



4.051



1.467

Atenciones 2022: 8.992



6.460



2.532

Fuente: Auditoría Médica (HGM, 2022)

www.hgm.gov.co

Síguenos en



Alcaldía de Medellín

Convenio OIM



Atención de partos

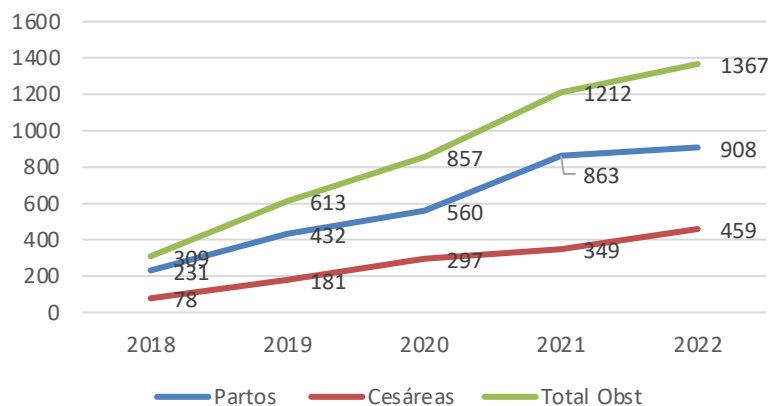

Facturación

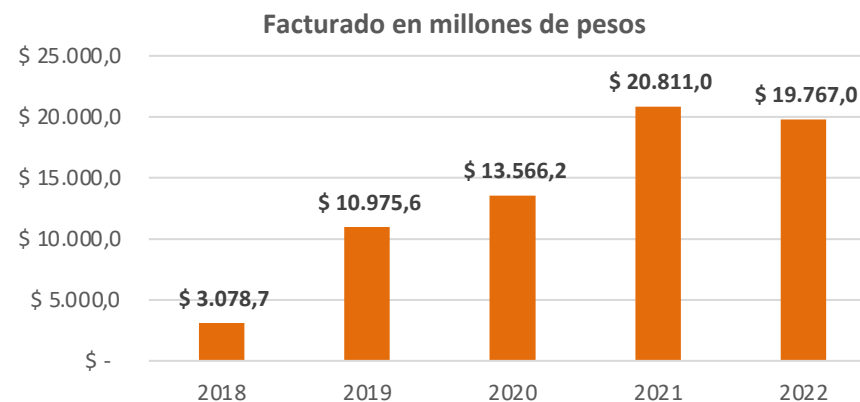

Fuente: Auditoría Médica (HGM, 2022)

www.hgm.gov.co

Síguenos en



Alcaldía de Medellín

Programa de Cuidados Paliativos



Atendimos
1.023
Pacientes y sus Familias
de ellos, el
94 %
accedieron por primera vez a
valoración por la
especialidad.

El 96 %
de los pacientes
son complejos o
altamente
complejos

Fuente: Programa Cuidados Paliativos (HGM, 2022)

www.hgm.gov.co

Síguenos en



Alcaldía de Medellín

Programa de Cuidados Paliativos



Más de
120 familias
han recibido
seguimiento en
duelo

83 familias
Fueron beneficiadas con
el grupo educativo para
familias de pacientes
con enfermedad grave y
avanzada

Se han realizado más de
100 atenciones
por Consulta Externa
beneficiando pacientes con dolor
crónico

Fuente: Programa Cuidados Paliativos (HGM, 2022)

www.hgm.gov.co

Síguenos en



Alcaldía de Medellín

Porque la salud inicia antes de nacer



Psicología
Servicio de Gineco-obstetricia



Fuente: Programa Porque la salud inicia antes de nacer (HGM, 2022)

www.hgm.gov.co

Síguenos en



HGM
Hospital General de Medellín
Luz Castro de Gutiérrez E.S.E.



Alcaldía de Medellín



Dona órganos y tejidos , haz que la vida renazca

Ruta crítica de la donación de órganos y tejidos

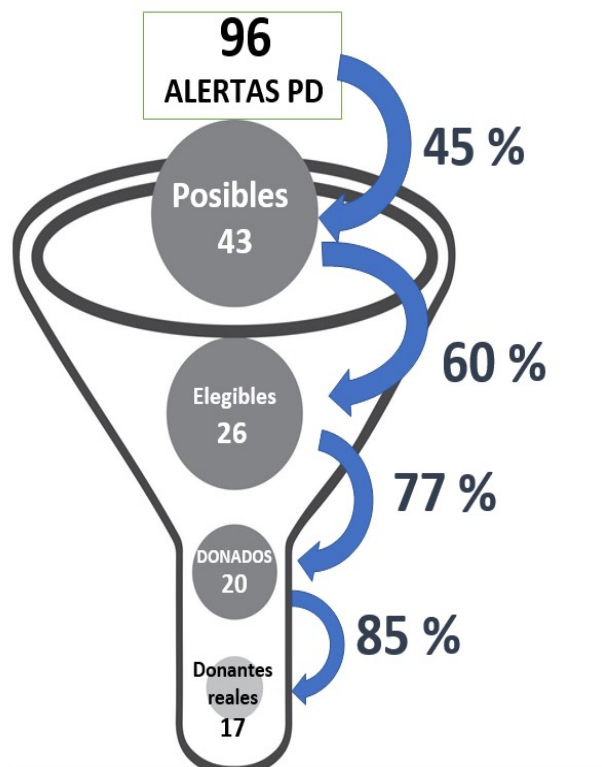

COMPONENTES ANATOMICOS

D 24 / R 18

D 12 / R 5

D 12 / R 4

D 2 / R 2

D 3 / R 2

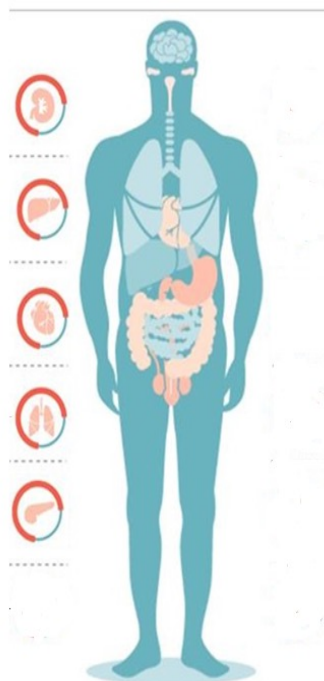

D 28 / R 26

D 2 / R 1

D 1 / R 0

D: Donado / R: Rescatado



FACTURACIÓN
\$854.244.269
P/D \$71.187.022

Fuente: SAP REDDATA-INS (HGM, 2022)

www.hgm.gov.co

Síguenos en



HGM
Hospital General de Medellín
Luz Castro de Gutiérrez E.S.E.



Alcaldía de Medellín

Mantenimiento de la acreditación en salud



En mayo del 2022 se
recibe visita de
seguimiento y se
mantiene la acreditación
en salud

www.hgm.gov.co

Síguenos en



HGM
Hospital General de Medellín
Luz Castro de Gutiérrez E.S.E.



Alcaldía de Medellín

RESPONSABILIDAD social

¡Que orgullo!



Fenalco Solidario hizo entrega del Certificado en Responsabilidad Social, por 7mo año consecutivo a nuestra Institución, por el compromiso, transparencia y el fortalecimiento de las buenas prácticas con el medio ambiente, el Estado, la sociedad y la comunidad.

www.hgm.gov.co

Síguenos en



HGM
Hospital General de Medellín
Luz Castro de Gutiérrez E.S.E.



Alcaldía de Medellín

Control de Emisiones Atmosféricas

Cálculo de Huella de Carbono (comparativo)



- Alcance 1
- Alcance 2
- Alcance 3

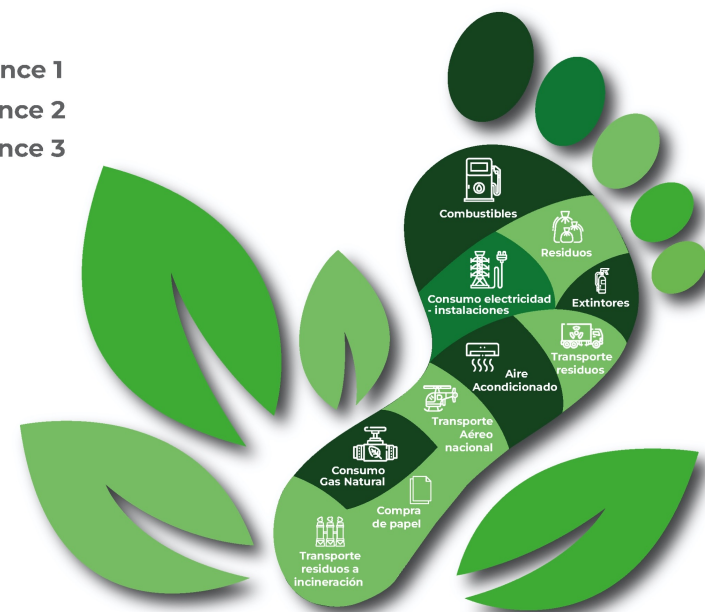

www.hgm.gov.co

Síguenos en



HGM
Hospital General de Medellín
Luz Castro de Gutiérrez E.S.E.



Alcaldía de Medellín



Remodelamos la oficina de Atención al Usuario para brindar mejor servicio y resolver las necesidades de los pacientes y sus familias.



Sala Familiar Ronald McDonald

En el 2022 se beneficiaron
2.842 familias de pacientes
del servicio de
hospitalización pediátrica.



Fundación Casa
Ronald McDonald®
Colombia

HGM®
Hospital General de Medellín
Luz Castro de Gutiérrez E.S.E.



Sala Familiar Ronald McDonald

En 2022 la **Fundación** firmó un **convenio con el Comité Privado de Asistencia a la Niñez PAN**, con el objetivo de apoyar las familias vulnerables en los momentos complejos del tratamiento.



Fundación Casa
Ronald McDonald®
Colombia

HGM®
Hospital General de Medellín
Luz Castro de Gutiérrez E.S.E.



Sala Familiar Ronald McDonald

En el 2022 el Laboratorio de Cocreación realizó 12 actividades con el proyecto “Acercando los niños a la ciencia”, compartiendo con las familias el proceso de creación y aprendizaje.



Fundación Casa
Ronald McDonald®
Colombia

HGM®
Hospital General de Medellín
Luz Castro de Gutiérrez E.S.E.



Corporación Damas Voluntarias

Son 107 mujeres altruistas
y dinámicas que aportan
al bienestar de los
pacientes y sus familias



"SOLIDARIDAD Y ENTREGA,
NUESTRA OBRA"



Hospital General de Medellín
Luz Castro de Gutiérrez E.S.E.



Corporación Damas Voluntarias

Se promovió el
voluntariado canino
donde las mascotas
apoyan la recuperación
de los pacientes.



"SOLIDARIDAD Y ENTREGA,
NUESTRA OBRA"



Hospital General de Medellín
Luz Castro de Gutiérrez E.S.E.



Corporación Damas Voluntarias

**Realizamos la feria
del usado, aportando
a la economía
circular.**



"SOLIDARIDAD Y ENTREGA,
NUESTRA OBRA"

HGM®

Hospital General de Medellín
Luz Castro de Gutiérrez E.S.E.



Corporación Damas Voluntarias

Se conformó grupo
de donantes sociales,
quienes se vinculan a
actividades
humanitarias.



"SOLIDARIDAD Y ENTREGA,
NUESTRA OBRA"



Hospital General de Medellín
Luz Castro de Gutiérrez E.S.E.



Corporación Damas Voluntarias

**Apoyamos el proceso
de amor propio para
las mujeres con
cáncer.**





**En el 2022 cumplimos con
las jornadas de capacitación
a los miembros de la
Asociación de Usuarios en
un 100%**



GESTIÓN del conocimiento

Hospital Universitario

27
Convenios

Docencia
servicio

Renovación
2 convenios
(IUVA y UPB)

**Nuevos
convenios**

- Universidad de Magdalena
- EAFIT



Satisfacción del
95.9 %

142
Contratos especiales
tripartita para la práctica
formativa de Residentes.

Incremento en el número de
residentes en prácticas del
1%, pasando de
789 residentes en el 2021
a 793 en el 2022

Aprovechamiento por
contraprestación
\$ 432.861.496

Fuente: Proceso de Docencia e investigación (HGM, 2022)

www.hgm.gov.co

Síguenos en



Alcaldía de Medellín

Eventos académicos



2.º encuentro virtual

CENTROS DE ENSAYOS CLÍNICOS 2022

Viernes, 5 de agosto
8:00 a.m. a 1:00 p.m.

INSCRIPCIONES

HGM
Hospital General de Medellín
Luz Castro de Gutiérrez E.S.E.



SIMPOSIO
ACTUALIZACIÓN
HOSPITAL GENERAL DE MEDELLÍN E.S.E.
2022

VIII SIMPOSIO
de Actualización de Conocimientos
Médico – Quirúrgico

IV SIMPOSIO
de Actualización de Conocimientos
en Enfermería

EVENTO PRESENCIAL
FECHA: 27, 28 y 29 de Octubre de 2022
HORA: 7:00 a.m. a 5:00 p.m.
LUGAR: Auditorio de la Salud HGM

Escanea el QR y conoce el programa

Escanea el QR e insíbete

HGM
Hospital General de Medellín
Luz Castro de Gutiérrez E.S.E.

561 Inscritos

Fuente: Proceso de Docencia e investigación (HGM, 2022)

www.hgm.gov.co

Síguenos en



HGM
Hospital General de Medellín
Luz Castro de Gutiérrez E.S.E.



Alcaldía de Medellín

Investigaciones

41 publicaciones

En revistas indexadas.
**Con un resultado del
61 % de publicaciones
en SCIMAGO 2022**

14 publicaciones

Q1 y Q2



SCImago
Journal & Country
Rank

Fuente: Proceso de Docencia e investigación (HGM, 2022)

www.hgm.gov.co

Síguenos en



Alcaldía de Medellín



Reconocimientos

Segundo lugar en el concurso de investigación clínica del XIII Encuentro Nacional de Investigación en Enfermedades Infecciosas y III Encuentro latinoamericano de investigación en Enfermedades Infecciosas, Asociación Colombiana de Infectología ACIN realizado en Cali el 18-20 de agosto de 2022. **“Factores asociados con la infección invasiva por *Candida auris* en unidades de cuidados crítico en un hospital de tercer nivel de Colombia, entre febrero de 2018 y septiembre de 2019”**. Dra. Indira Berrio Infectóloga.

Fuente: Proceso de Docencia e investigación (HGM, 2022)

www.hgm.gov.co

Síguenos en



Premios y reconocimientos Investigaciones



Reconocimientos

Tercer lugar en el concurso de investigación del XI Congreso Panamericano de Neonatología realizado en Cartagena el 12-15 octubre 2022. “**Variación en el consumo de antibióticos de amplio espectro, y evolución de la resistencia a los antibióticos en bacterias Gram negativas en una unidad neonatal de alta complejidad. Medellín – Colombia**”, Dr. Alejandro Díaz, pediatra Infectólogo.

Fuente: Proceso de Docencia e investigación (HGM, 2022)

www.hgm.gov.co

Síguenos en

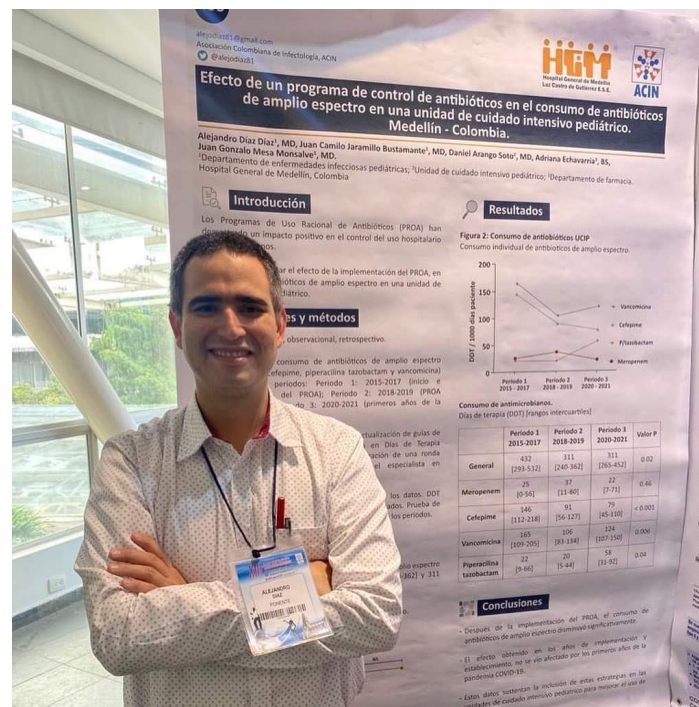

Premios y reconocimientos Investigaciones

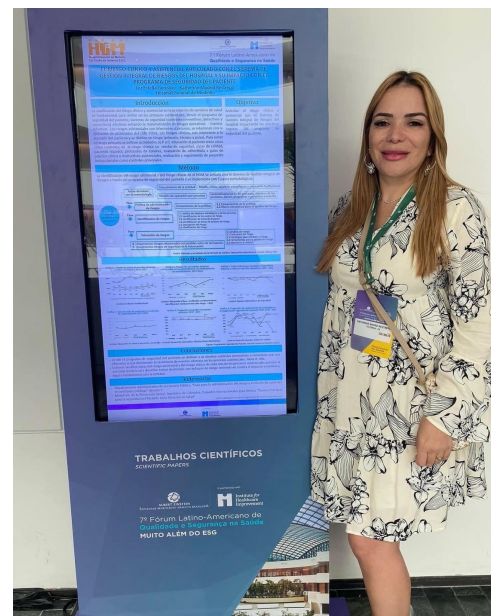

¡Seguimos haciendo presencia en espacios académicos!

Esta vez desde Brasil en el Fórum latinoamericano de calidad y seguridad en salud, que se realiza en el Hospital Israelita Albert Einstein, con 2 trabajos científicos exaltados como experiencias exitosas.

Fuente: Oficina de Calidad y Planeación (HGM, 2022)

www.hgm.gov.co

Síguenos en



HGM
Hospital General de Medellín
Luz Castro de Gutiérrez E.S.E.



Alcaldía de Medellín

Participación en eventos científicos: 17 eventos

1. XIII Encuentro Nacional de Investigación Enfermedades Infecciosas III Encuentro Latinoamericano de Enfermedades Infecciosas de la Asociación Colombiana de Infectología ACIN
2. Third Conference on Invasive Fungal Infections in Latin America
3. 36 Congreso Metabolismo y Nutrición Clínica
4. McGill International Congress on Palliative Care
5. IDWEEK 2022
6. XI Congreso Panamericano de Neonatología
7. Make Health Colombia 2022
8. Simposio de Actualización HGM 2022
9. 31 Foro Internacional de la Organización para la Excelencia de la Salud OES
10. XXX Curso de Actualización en Conocimientos Médicos
11. XXXIII Congreso Internacional de Medicina de Urgencias y de Reanimación
12. XX reunión de Expertos en Micología Clínica de la Asociación Mexicana de Infectología y Microbiología Clínica
13. Primer Simposio Regional de Infecciones virales en inmunocomprometidos y II simposio de enfermedades tropicales de ACIN
14. IV Congreso InfectoCaribe de ACIN
15. XI Maratón de enfermedades infecciosas, pandemia en constante evolución: conocimiento para la acción del Hospital Universitario de Nariño
16. 5to Congreso de Especialidades Médicas ACEMCES
17. Simposio Medicina Interna CIB.

www.hgm.gov.co

Síguenos en



Alcaldía de Medellín

Centro de Ensayos Clínicos

Facturación CEC

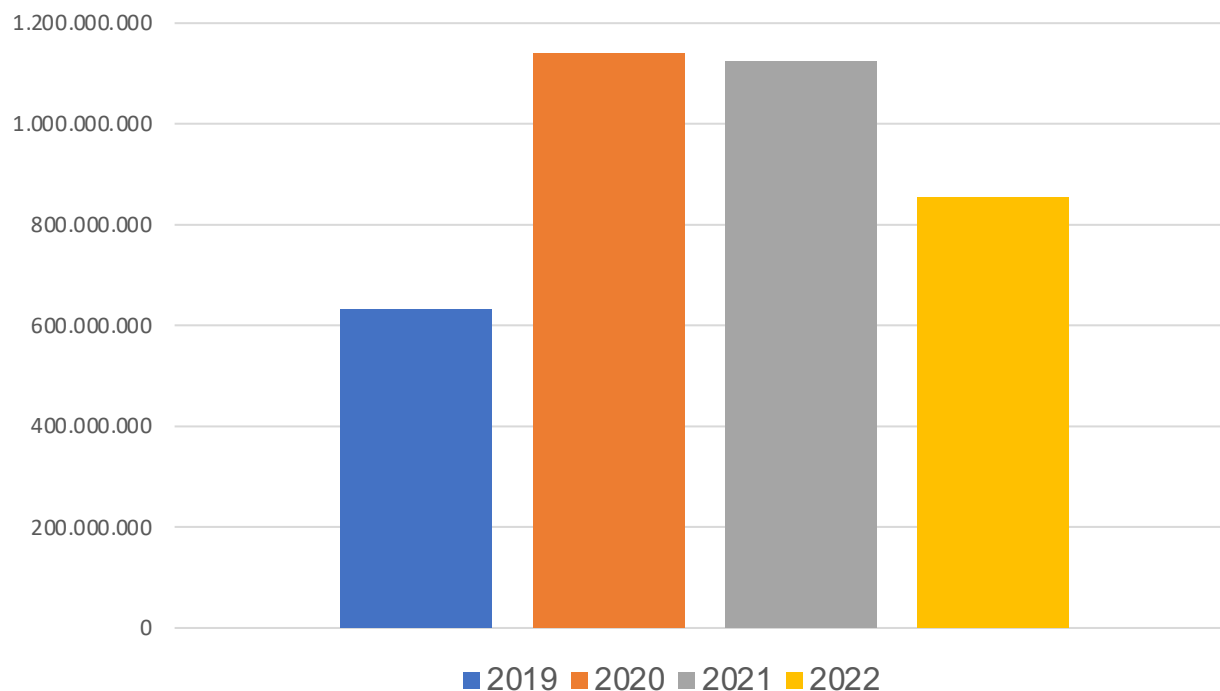

2019	631.325.232
2020	1.138.846.668
2021	1.124.313.754
2022	861.411.063

Fuente: Centro de ensayos clínicos (HGM, 2022)

www.hgm.gov.co

Síguenos en    

Laboratorio de Cocreación

5 líneas

**Nueva:
Desarrollo de
software para la
innovación en
salud**

**8 software
en desarrollo**

**1 prototipo
finalizado**

3 casos
**Segmentación
ósea y de tejidos
blandos**

- Tumor en paciente canino
- Tumor de páncreas
- Tumor de pulmón

**11 prototipos
en ejecución**

**7 prototipos
finalizados**

Fuente: Laboratorio de Cocreación (HGM, 2022)

www.hgm.gov.co

Síguenos en    

UNIVERSIDAD

Ser, Saber y Servir



UNIVERSIDAD CES
Un compromiso con la excelencia

Hospital General de Medellín
Luz Castro de Gutiérrez E.S.E.



Alcaldía de Medellín

Laboratorio de Cocreación

6
participaciones

En eventos
académicos
como ponentes



5
visitas

Recibidas de
referenciación: UPB, INC,
IMBANACO, HICM y HPTU

Apadrinamiento del
Laboratorio de Innovación
del Instituto Nacional de
Cancerología

Fuente: Laboratorio de Cocreación (HGM, 2022)

www.hgm.gov.co

Síguenos en



UNIVERSIDAD CES
Un compromiso con la excelencia



Alcaldía de Medellín

Laboratorio de Cocreación

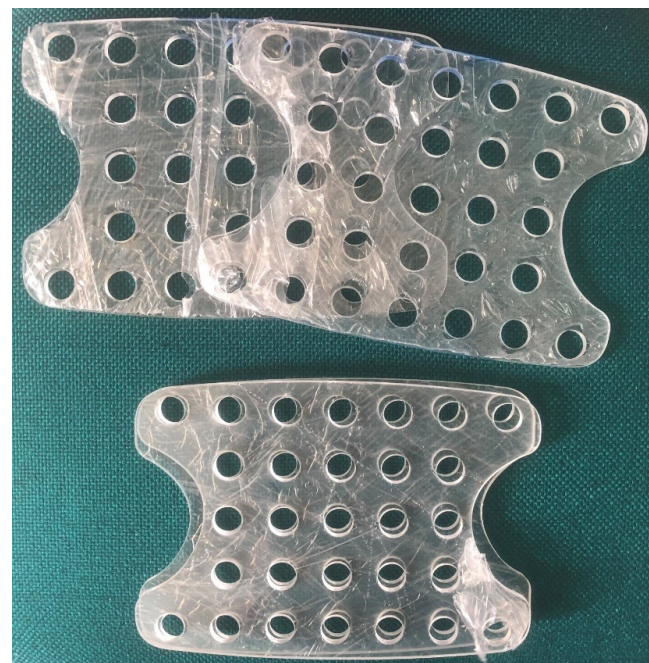

Fuente: Laboratorio de Cocreación (HGM, 2022)

www.hgm.gov.co

Síguenos en    

UNIVERSIDAD

Ser, Sabery Servir



UNIVERSIDAD CES
Un compromiso con la excelencia

Hospital General de Medellín
Luz Castro de Gutiérrez E.S.E.



Alcaldía de Medellín



PROGR
MAD
Canguro

**INFRAESTRUCTURA
humanizada**

Humanización de espacios

Ingreso Urgencias



www.hgm.gov.co

Síguenos en



HGM
Hospital General de Medellín
Luz Castro de Gutiérrez E.S.E.



Alcaldía de Medellín

Humanización de espacios

Ascensores



www.hgm.gov.co

Síguenos en



HGM
Hospital General de Medellín
Luz Castro de Gutiérrez E.S.E.



Alcaldía de Medellín

Humanización de espacios

Banco de Sangre



www.hgm.gov.co

Síguenos en



HGM
Hospital General de Medellín
Luz Castro de Gutiérrez E.S.E.



Alcaldía de Medellín

Humanización de espacios

Adecuación oratorio



www.hgm.gov.co

Síguenos en



HGM
Hospital General de Medellín
Luz Castro de Gutiérrez E.S.E.



Alcaldía de Medellín

Humanización de espacios

Tádem



www.hgm.gov.co

Síguenos en



HGM
Hospital General de Medellín
Luz Castro de Gutiérrez E.S.E.



Alcaldía de Medellín

Torre administrativa ¡Un sueño!



www.hgm.gov.co

Síguenos en



HGM
Hospital General de Medellín
Luz Castro de Gutiérrez E.S.E.



Alcaldía de Medellín

El Hospital General de Medellín

ENTRE LOS MEJORES DEL MUNDO



Según el World's Best
Hospitals 2023 de Newsweek
ocupamos el puesto
número 12 dentro de los 30
mejores hospitales de
Colombia y el primer
puesto como Hospital
Público.

